PGE RS
PROCURADORIA - GERAL DO ESTADO

ORGANOGRAMA

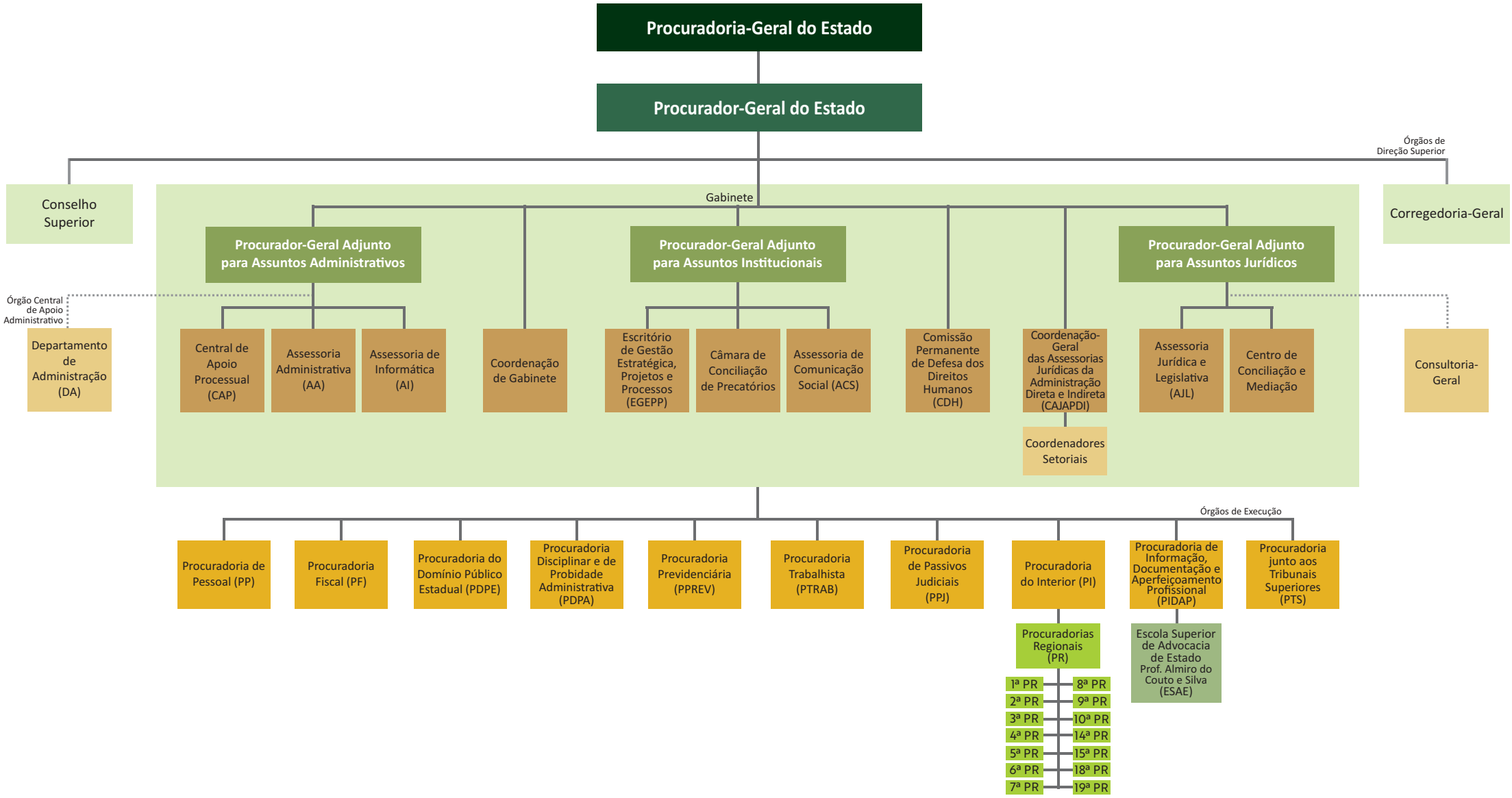

Fonte: Lei Orgânica; Decreto nº 42.819/2004; Lei nº 13.116/2008 do Sistema de Advocacia do Estado; Resolução nº 81/2014 e alterações, Resolução nº 128/2018 e Resolução nº 173/2021